

Ihre Ansprech-Partner

Das ist **Christina Koschinski**.

Sie ist Bereichs-Leitung im Fach-Bereich 2.

Für Menschen mit Behinderung.

Für den Bereich:

- Menschen mit herausfordernem Verhalten
-



Die **Adresse** ist:

Bodelschwingstraße 3

58638 Iserlohn



Die **Telefon-Nummer** ist:

0 23 71 - 81 80 80 27 5



Die **E-Mail-Adresse** ist:

christina.koschinski@diakonie-mark-ruhr.de



Das ist **Reimund Haep**.

Er ist Bereichs-Leitung im Fach-Bereich 2.

Für Menschen mit Behinderung.

Für den Bereich:

- ältere Menschen mit Behinderung
-



Die **Adresse** ist:

Bodelschwingstraße 3 - 5

58638 Iserlohn



Die **Telefon-Nummer** ist:

0 23 71 - 81 80 22 0



Die **E-Mail-Adresse** ist:

reimund.haep@diakonie-mark-ruhr.de



Das ist **Gertrud Kelch**.

Sie ist Bereichs-Leitung im Fach-Bereich 2.

Für Menschen mit Behinderung.

Für den Bereich:

- Wohnen im Stadt-Teil



Die **Adresse** ist:

Niddastraße 16

58636 Iserlohn



Die **Telefon-Nummer** ist:

0151 -613 004 49



Die **E-Mail-Adresse** ist:

gertrud.kelch@diakonie-mark-ruhr.de



Das ist **Elke Schwarz-Kockoth**.

Sie ist Bereichs-Leitung im Fach-Bereich 2.

Für Menschen mit Behinderung.

Für den Bereich:

- Wohnen in Schwerte



Die **Adresse** ist:

Schützenstraße 14

58239 Schwerte

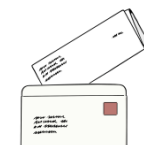

Die **Telefon-Nummer** ist:

0 23 04 – 60 70 97 0



Die **E-Mail-Adresse** ist:

elke.schwarz-kockoth@diakonie-mark-ruhr.de



Das ist **Samantha Lovick**.

Sie ist Bereichs-Leitung im Fach-Bereich 2.

Für Menschen mit Behinderung.

Für den Bereich:

- Tages-Struktur in Hemer und Iserlohn



Die **Adresse** ist:

Dördelweg 25

58638 Iserlohn



Die **Telefon-Nummer** ist:

0 23 71 - 78 33 645



Die **E-Mail-Adresse** ist:

samantha.lovick@diakonie-mark-ruhr.de



Das ist **Torsten Severing**.

Er ist Bereichs-Leitung im Fach-Bereich 2.

Für Menschen mit Behinderung.

Für den Bereich:

- Intensiv Ambulant Betreutes Wohnen



Die **Adresse** ist:

Bodelschwingstraße 1

58638 Iserlohn



Die **Telefon-Nummer** ist:

0 23 71 - 81 80 84 0



Die **E-Mail-Adresse** ist:

torsten.severing@diakonie-mark-ruhr.de

